

Marcajul aprobării de model este aplicat pe cadranul manometrului pentru măsurarea presiunii în pneurile autovehiculelor (fig. nr. 1) în conformitate cu prevederile:

Certificatului de examinare de tip nr. LNE-40571 revizia 2 din 17.06.2025, emis de Laboratoire national de métrologies et d'essais

sau

Decretului ministerial nr. 884/21.07.2025, emis de Ministerul Întreprinderilor și produselor Made in Italy, Departamentul de piață și protecție/ Direcția Generală pentru Consumatori și Piață / Divizia III – Organisme notificate și sisteme de acreditare. Instrumente de măsurare și metale prețioase

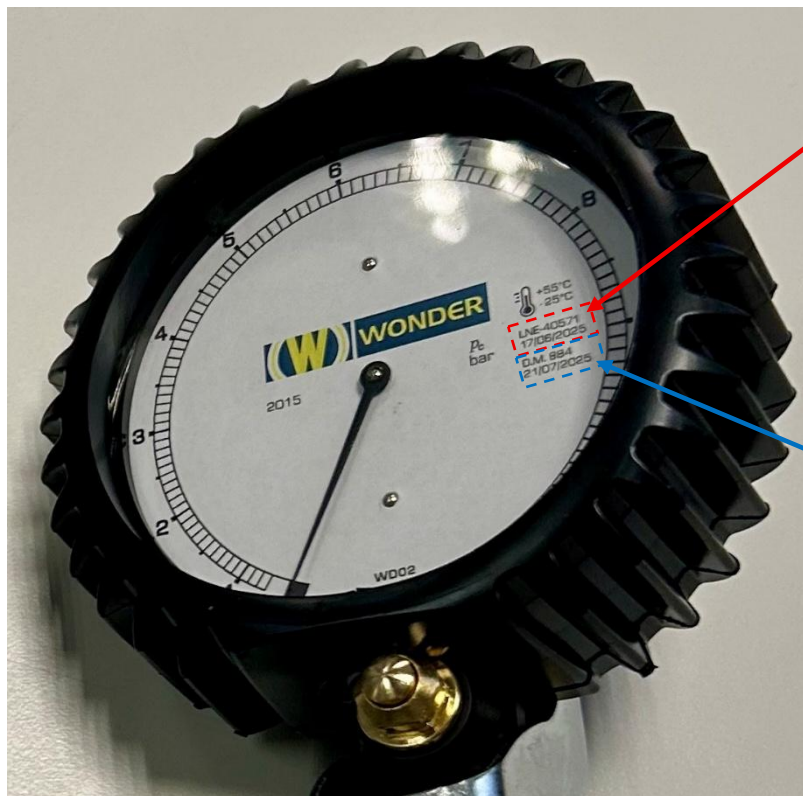

marcajul aprobării de model aplicat conform **Certificatului de examinare de tip nr. LNE-40571 revizia 2 din 17.06.2025**

marcajul aprobării de model aplicat conform **Decretului ministerial nr. 884/21.07.2025**

fig. nr. 1

Marcajul de verificare metrologică se aplică cu poanson în conformitate cu prevederile **Certificatului de examinare de tip nr. LNE-40571 revizia 2 din 17.06.2025 sau Decretului ministerial nr. 0884/21.07.2025** conform exemplului din figura nr. 2.

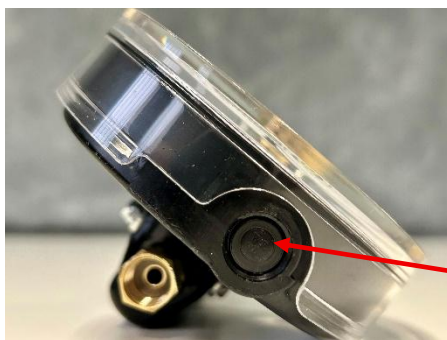

loc aplicare marcaj de verificare metrologică

fig. nr. 2