

Marcajul aprobării de model este aplicat pe eticheta de identificare (fig. nr. 1) a mijlocului de măsurare în conformitate cu prevederile **Certificatului de examinare de tip nr. DE-24-M-PTB-0102** emis de **Physikalisch-Technische Bundesanstalt Nationales Metrologieinstitut**, conform exemplului din figura nr. 2 de mai jos.

Marcajul de verificare metrologică se aplică cu ștampilă de cauciuc pe o etichetă autocolantă, destructibilă la dezlipire aplicată lângă eticheta de identificare.

loc aplicare etichetă de identificare

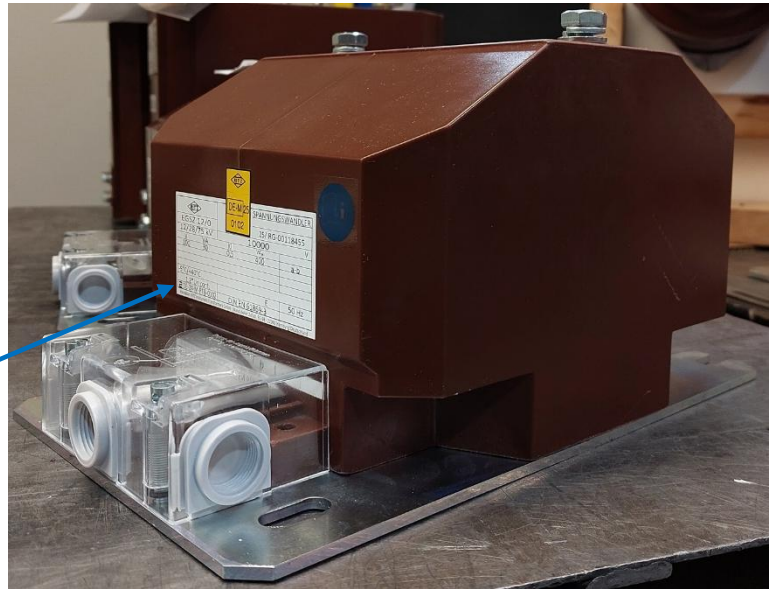
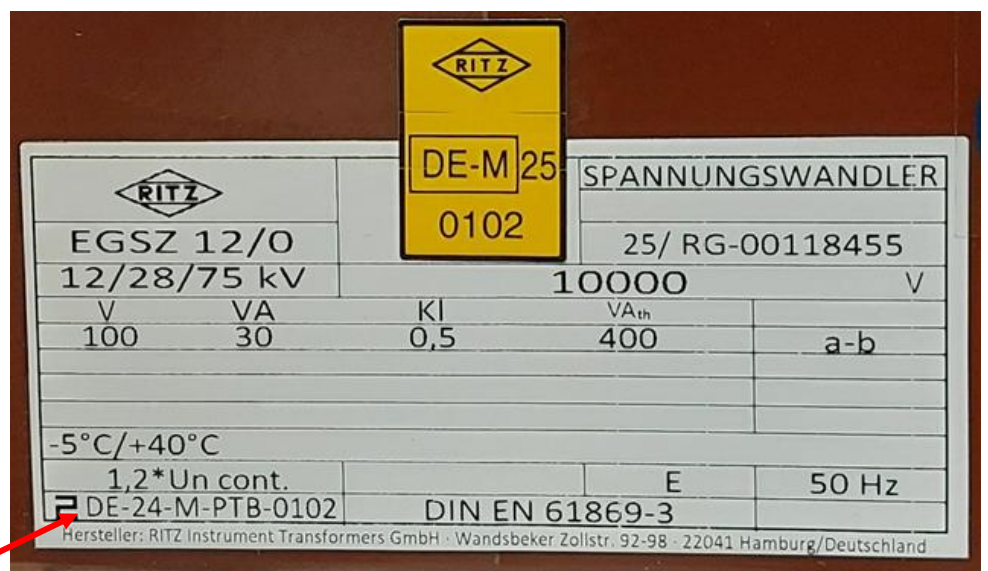

fig. nr. 1



Marcajul aprobării de model

fig. nr. 2